מיכל בדש דגני אדריכלות • עיצוב • טיולי איכות
המייסדים 8 ק.אונו 5552108 | 052-2513951 | 03-5341212 | michal@badash.co.il

קובה קוסטה ריקה וליל סדר בפנמה - אפריל 2020

טיסות אייר קנדה - מתאים גם למורים מרצים ולמי שרוצה לחגוג ליל סדר בחו"ל

Bien Venida Pura Videa - ברוכים הבאים לחיים הטובים של מרכז אמריקה

קובה - הגדולה בארצות איי הקריביים , מתאפיינת באווירה ייחודית ובשמחת החיים של תושביה, למרות הממשל הקומוניסטי שמיסד קסטרו שמשפיע על מגבלות רבות בחייהם. הזמן בקובה עומד מלכת, אך לא עוד להרבה זמן, עקב ההתפתחויות הדרמטיות מול ארה"ב. טיול זה מהווה הזדמנות נהדרת להכיר את ההיסטוריה המעניינת ,האדריכלות הקולוניאלית, הטבע והתרבות המקומית. חשוב לנצל ביקור באי תחת הממשל הנוכחי משום שלא ידוע מה יהיה לאחר ימי קסטרו בשלטון ואיך ישפיע הסכם השלום עם ארה"ב.

קוסטה ריקה - מדינה טרופית השייכת לרצועת ארץ האש שוכנת במרכז אמריקה ובעלת עושר עצום של חי וצומח ייחודי לאזור ,הרי געש מעינות חמים וחופים אקזוטיים...

פנמה - רצועת יבשת דקיקה הגובלת בצפון עם קוסטה ריקה ובדרום עם קולומביה טומנת בחובה טבע פראי,חופים קסומים,הרי געש, יערות גשם ושבטים אינדיאנים .זאת לצד עיר מודרנית ומדהימה הצומחת לגובה ומתפתחת. ליל הסדר - עם משפחה יהודית בפנמה .

יואל עטרי - מורה דרך ומדריך מעולה, עוסק בתכנון מסלולי טיול והדרכתם במרכז אמריקה. מתחבר לתרבויות הלטיניות במיוחד לקובה, קוסטה ריקה, פנמה ,הרפובליקה הדומיניקנית ולקולומביה. משלב אהבה גדולה למוסיקה לאדריכלות לאומנות הייחודית לאזור יחד עם הכרות טובה של השטח ,האוכלוסיה, התרבות ושמורות הטבע.

יציאה רביעי (לפני ליל הסדר) **1.4.2020**

חזרה חמישי **16.4.2020**

ניתן לשנות מועדי טיסות

למצטרפים עכשיו – הנחה ותשלומים

CARMEL GROUP | IDdesign | ביתילי בית לעיצוב | ח.ג.סחר נותנים לך חומר למחשבה | LAMINAM משטחי פורצלן למטבח | קליל KLIL חלונות מעוצבים

מפת מסלול

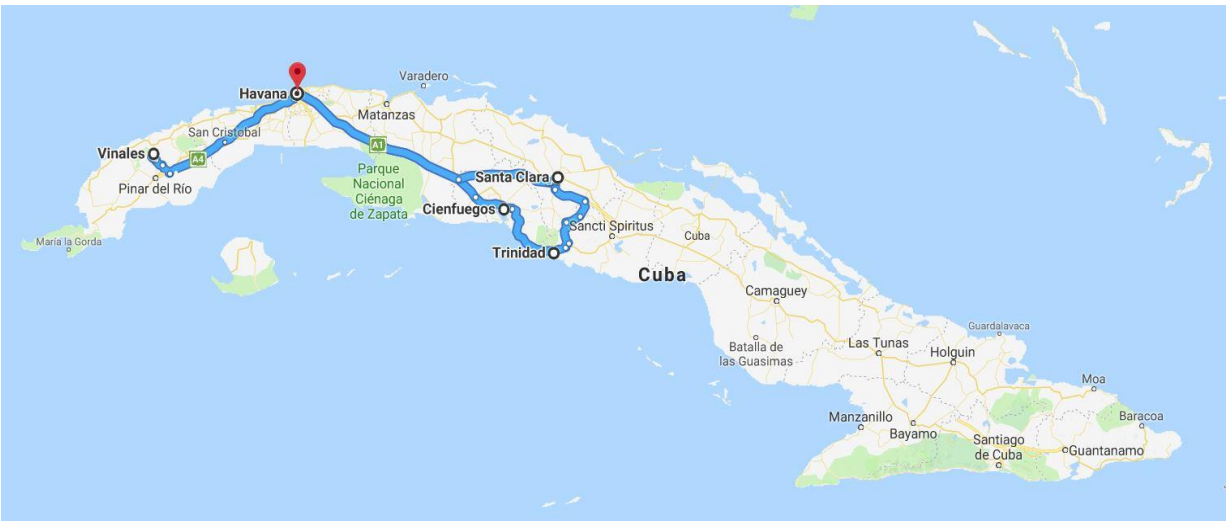

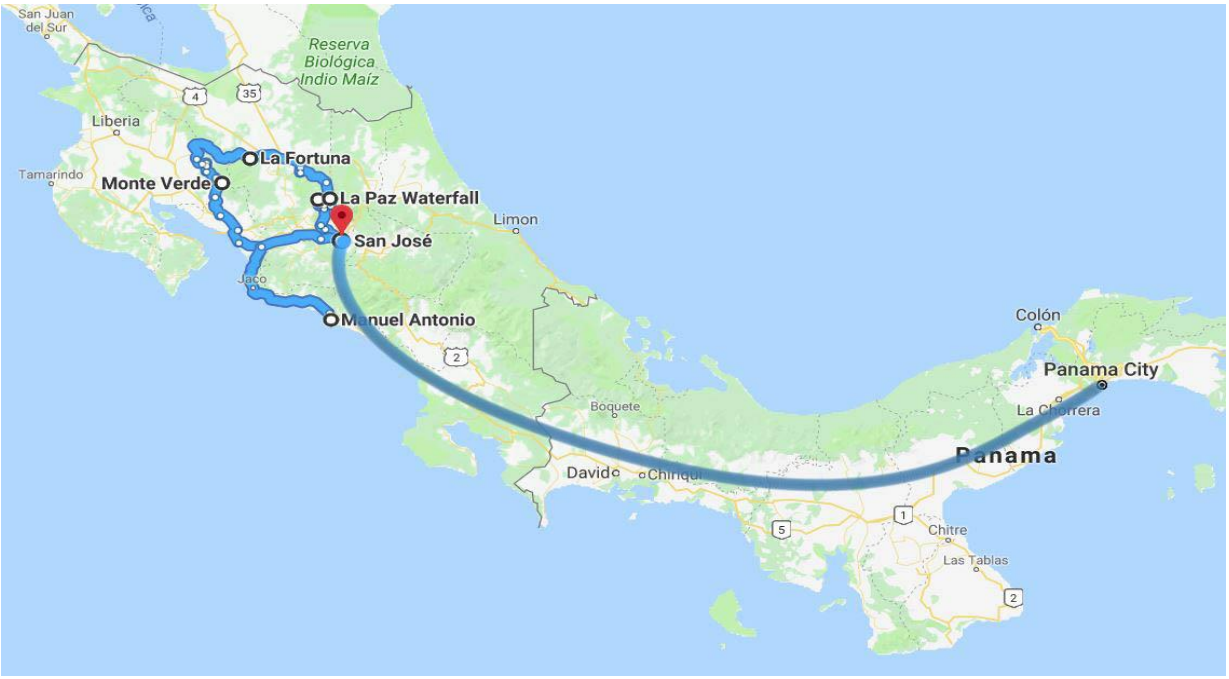

תכנית הנסיעה

יום 1 | 01.04.2020 | ת"א -טורנטו-הוואנה

נצא מנתב"ג בטיסה לקובה דרך נחיתת ביניים קצרה בטורנטו . לאחר הנחיתה, בקובה ונסיעה לא ארוכה, נגיע אל הוואנה- העיר הגדולה ביותר בקריביים -בירתה של קובה ומרכז החיים בה .העיר משמרת את החיים במאה הקודמת וזרועה במבנים קולוניאליים שמעידים על אווירת פאר ששררה בעיר בזמנים אחרים. לאחר הנחיתה וסידורי ההגירה ניסע אל בית המלון.

ארוחת ערב ולינה בהוואנה

יום 2 | 02.04.2020 | שמורת לאס טראסס – עמק וינאלס- הוואנה

היום נצא מהוואנה צפונה ונגיע אל הקהילה האקולוגית לאס טראסאס המנהלת את עצמה כ"קיבוץ" קובני השוכנת בתוך שמורת טבע ביוספרית. נעצור ב"רנצ'ון" שם נקבל משקה ונצפה לאגם היפה שלמרגלותיו, נמשיך לבתי הקהילה ונשמע על חיי הקהילה במקום, החנויות, הספרייה ואולי גם נצליח לבקר בבית הספר. נערוך סיור רגלי בשמורה אל עבר הבריכות ונאכל את ארוחת צהרים במקום, נבקר גם במלון קטן המשתלב בטבע "לה מוקה". בתום הסיור ,נשוב אל הוואנה ונמשיך את סיורנו בהוואנה המודרנית ככל שיאפשר הזמן. לאחר ארוחת הערב , **נצא לחוות את חיי הלילה של הוואנה במקום ייחודי** שכמעט אף תייר אינו מכיר

ארוחת ערב ולינה בהוואנה

יום 3 | 03.04.2020| הוואנה– פארק אל ניצ'ו-(El Nicho) סיינפואגוס-טרינידד

לאחר ארוחת הבוקר, נצא מהוואנה לכיוון דרום מערב . נגיע אל פארק El Nicho הממוקם ברכס הרי האסקמבראי בין סיינפואגוס וטרינידד בו נצא לטיול קצר אל המפלים היפים והבריכות הטבעיות עם מי הטורקיז הצלולים .אם יתמזל מזלנו , נראה את ה-Tocororo -הציפור הלאומית של קובה אשר נוצותיו מזכירות את צבעי הדגל הקובני; אדום, כחול, לבן. לאחר הביקור בשמורה וארוחת הצהרים נגיע אל העיירה סיינפואגוס (מאה האבוקות). קולומבוס הגיע אל מפרץ זה במהלך מסעו השני לאמריקה ומכאן יצא במאה ה -19חלק ניכר מהסוכר שגודל באי. נבקר במרכז העיר, בפלאסיו דה ואיה ובתיאטרון תומס טרי (במידה ויהיה פתוח).
ארוחת ערב ולינה בסיינפאגוס או בטרינדד.

יום 4 | 04.04.2020 | טרינידד

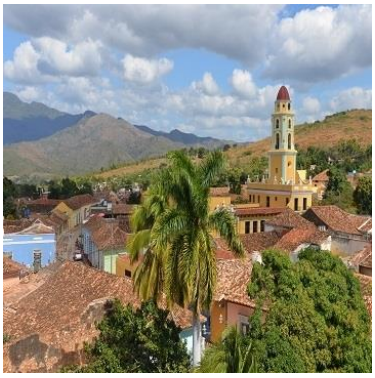

לאחר ארוחת הבוקר, נערוך סיור בעיר הקולוניאלית היפה טרינידד - אחת משלושת מקומות הישוב הראשונים שהוקמו ע"י הספרדים ושהפכה להיות במאה ה - 19 לבירת המחוז המרכזי של קובה, כאן הוקמו עשרות טחנות סוכר שבהן הועסקו אלפי עבדים -תעשייה שהייתה למקור עושרה של העיר. היום ניתן עדיין לראות את שרידי העושר בבתיה המשופצים של העיר, בכנסיות המהודרות וברחובות מרוצפי האבן של העיר. במהלך ביקורנו, נסייר בכיכר המרכזית "פלאזה מיור " ונראה את בתי האחוזה סביבה. נבקר במוזיאונים המציגים את עברה של העיר בתקופותיה השונות וככל שיאפשר הזמן גם בשוק המזכרות התוסס שבעיר. נלגום גם משקה במועדון "קאנצ'אנצ'ארה "לצלילי להקת נגנים.נגיע אל מלוננו לארוחת צהרים ולמנוחה קצרה אשר לאחריה נצא לבקר ב"עמק תחנות הסוכר" המפורסם –זכר לימי תור הזהב של תעשיית הסוכר אשר כמו העיר טרינידד, זכה למעמד של אתר מורשת עולמית ע"י אונסקו. נבקר גם בכפר הקטן איסנאגה ונעלה לתצפית יפה על העמק מהמגדל שבו. גובהו של המגדל הוא 44 מטר והוא שימש לפיקוח על העובדים בשדות. בערב **נצא אל מרכז העיר כדי לחוות את האווירה המיוחדת והשמחה השוררת בה בשעות הערב** לא לפני **שנלמד כמה צעדי סלסה** ממדריכים מקצועים
ארוחת ערב ולינה בטרינדד או באזור.

יום 5 | 05.04.2020 | טרינידד-סנטה קלרה- וארדרו

לאחר ארוחת הבוקר, נצא מטרינדד אל העיר" סנטה קלרה" השוכנת במרכזה של קובה, באמצע הדרך בין הוואנה לקמגוואי. העיר מזוהה בעיקר בזכות מלחמת העצמאות הקובנית נגד משטרו של הרודן באטיסטה. נבקר ב"מוזיאון הרכבת", זכר לקרב שנערך במהלך המהפכה הקובנית בסוף 1958 בהנהגתו של צ'ה גווארה וקמילו סינפואגוס והכריע את המערכה ,מה שגרם לעזיבתו של הרודן את קובה וסלל את הדרך להשתלטותו של קסטרו על המדינה. עוד נבקר במתחם הכולל מוזוליאום ומוזיאון וכמובן אנדרטה לזכרו של המהפכן המפורסם ארנסטו "צה" גווארה. לאחר ארוחת הצהרים , נמשיך בנסיעה אל ווראדרו אתר נופש הממוקם על חצי אי צר, חולי ומאורך שם נשהה באחד **ממלונות הנופש** בו ניתן ליהנות ממגוון פעיליות , מופעים, מסעדות ובר שתייה לאורך כל היום והלילה.
ארוחת ערב ולינה בוארדרו.

יום 6 | 06.04.2020 | וארדרו והאזור -הוואנה

הבוקר נוכל ליהנות מחוף הים ממתקני המלון -הבריכות וחוף הים המרהיב. ניתן ליהנות מפעילות ספורט ימי חופשית(לא ממונע) וממגוון פעילות אחרות, וכמובן שתייה ובר חטיפים חופשי לאורך כל שעות היום והלילה. בצהרים, נצא לסיור באזור וורדרו נבקר בעיירת הגשרים מטאנזס המכונה " ונציה של קובה" ובמוזיאון בית המרקחת הכולל מעבדת תרופות נדירה עם כלי פורצלן ואלפי מרשמים שנכתבו ביד בידי רופא צרפתי בדרכינו חזרה להוואנה נעצור בתצפית המרשימה על עמק יומורי.
ארוחת ערב ולינה בהוואנה.

יום 7 | 07.04.2020 | הוואנה העתיקה

נצא אל מרכזה של הוואנה בה נבלה את היום. ניסע לאורכה של טיילת המלקון במכוניות העתיקות משנות ה -50- אחד מהמסמלים המפורסמים ביותר של קובה , אל כיכר המהפכה בו מתנוסת דמותו של צ'ה- גווארה על חזית בנין משרד הפנים. בדרכנו נבקר בהוואנה המודרנית -ברובע ודאדו אשר היה מרכז פעילותה של המאפייה של החוף המזרחי של ארה"ב ובאחד משני בתי הכנסת שבעיר שם ניפגש עם נציגי הקהילה היהודית(במידה ויהיה פתוח). ונבקר באחד המפעלים ליצור סיגרים בהוואנה בו נוכל לראות את התהליך של ליפוף עלי הטבק עד ליצירת הסיגר הקובני היקר.נראה את בניין ה"קפיטול" המרשים ואת שדרת ה"פראדו" הרחבה.נמשיך אל "הוואנה ויאחה" היא הוואנה העתיקה- אתר מורשת עולמי שזכה לתואר זה בזכות הכיכר המקסימה שנבנתה כאן במאה ה -16.נבקר נבקר במוזיאון הרום (הוואנה קלאב פאונד שיין) המעניין,בפלאסה דה ארמס השוקקת ובכרות הסמוכות.לאחר ארוחת הצהרים ,נמשיך ונטייל ברחובות העתיקים של מרכז העיר,נראה את הקתדרלה שהחלה להבנות ב – 1748 ושכונתה "יצירה מוזיקלית מאבן" והיא אחת העתיקות ביבשת אמריקה ,נחצה אל צידו המזרחי של פתח המפרץ אל תצפית יפה ממבצר אל מורו .לאחר **ארוחת ערב מיוחדת בפאראדר -**סוג של מסעדות בבעלות פרטית (ולא ממשלתית) הממוקמות בדרך כלל במבנים מיוחדים או בבתים פרטיים **, נצא לאחד ממועדוני המוסיקה שבעיר** ונהנה מהאווירה המקומית . **ארוחת ערב ולינה בהוואנה.**

יום 8 | 08.04.2020 | הוואנה-טיסה לפנמה סיטי

לאחר ארוחת הבוקר, נשלים את סיורינו בהוואנה. במידה ויאפשר הזמן, נוכל לבקר בשוק האומנויות המקומי שליד הנמל.

בצהרים, נצא בטיסה אל פנמה סיטי, לאחר הנחיתה ונסיעה קצרה, נגיע למלון במרכז העיר פנמה סיטי

לאחר התארגנות נצא לארוחת ליל הסדר המסורתית **בבית משפחה יהודית שתארח אותנו.** **ארוחת ליל הסדר ולינה בפנמה סיטי.**

יום 9| 09.04.2020. פנמה סיטי – תעלת פנמה והעיר העתיקה – טיסה לקוסטה ריקה

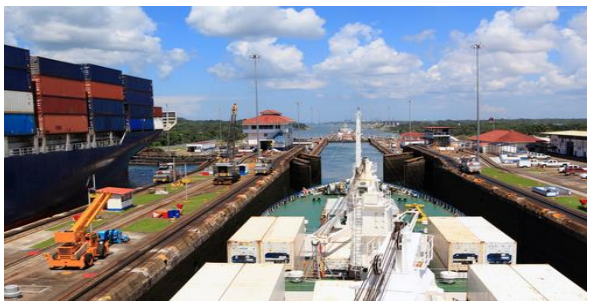

לאחר ארוחת הבוקר, נצא לביקור במרכז המבקרים של תעלת פנמה המפורסמת. נחוש את העבר, ההווה והעתיד של הפלא ההנדסי שמרתק ומושך אליו תיירים מכול העולם, נלמד על ההיסטוריה של התעלה, נצפה בסרט מעניין על התוכניות לפיתוחה וכמובן נראה את המעבר בין האגם והים ואת המנעולים (תאי השייט) המשווים את מפלס המים על מנת שאוניות יוכלו לעבור במעבר הצר. משם נסיעה לעיר העתיקה היפיפייה, נסיעה לסיור פנוראמי בעיר המודרנית ובשכונות החדשות והמתפתחות הצומחות לגובה ונגיע לעיר העתיקה ה**"קוסקו וייחו"**, הרובע הקולוניאלי של העיר עם רחובות צרים ובתים צבועים בצבעי פסטל .הארכיטקטורה של השכונה מזכירה את הרובע הצרפתי בניו אורלינס. אתרים נוספים בשכונה הם הקתדראלה מטרופוליטנה, התיאטרון הלאומי וכנסיית מזבח הזהב. הסיור בפנמה העתיקה, שהותקפה ונשדדה בשנת 1671 על ידי פיראטים אנגלים בהנהגתו של הנרי מורגן הוא טיול רגלי נוח ומעניין, כאשר ההליכה היא על הטיילת הצופה אל קו הרקיע וגורדי השחקים של פנמה סיטי ומאידך מעביר את המבקרים ברחובות מרוצפים בלבנים אדומות, קתדראלה עם צריחים וקירות מטים ליפול, שרידי קשתות ובתים מהתקופה הספרדית, באזור שוכן גם בית הנשיא. במידה ויוותר זמן ניסע לראות את ה"קוסוואיי", 3 איים שהוקמו מהעפר שנכרה בהקמת תעלת פנמה, מצשיך לשדה התעופה לטיסתינו לסן חוזה, קוסטה ריקה, בהגעה, העברה למלון, ארוחת ערב קלה (בשל ההגעה המאוחרת)

לינה בסן חוזה

יום 10 | 10.04.2020 |הר הגעש פואס –מפלי לה פאז -ארנל

לאחר ארוחת הבוקר ,נצא אל הר הגעש פואס. במידה ומזג האוויר יאפשר זאת נוכל לראות את לועו של ההר. משם נמשיך לגני ומפלי לה פאז בהם נמצא מפלי מים מרהיבים הנוצרים כתוצאה מזרימת נהר לה פאז במורד. באזור המפלים שהוא גם יער גשם נמצא גן הפרפרים הגדול ביותר בקוסטה ריקה, גן ציפורי שיר ויונקי דבש, תצוגה מרשימה של סחלבים ועוד.את **ארוחת הצהרים**, נאכל במקום במהלך היום. בתום היום המהנה, נמשיך בנסיעה לעיירה הציורית לה פורטונה שלמרגלות הר הגעש ארנל.

ארוחת ערב ולינה בארנל.

יום 11 11.04.2020 | שמורת הארנל - ביקור בחווה מקומית דון חואן -מעיינות חמים

לאחר ארוחת הבוקר, נערוך סיור רגלי בשמורת הארנל ונצפה מקרוב על הר הגעש . נמשיך לחוויה מקומית אותנטית בחווה הממוקמת בקרבת לה פורטונה אשר בבעלותו של חקלאי קוסטה ריקני העובד בשיטות מסורתיות, מאסטר בגידולים אורגניים , ומבקרים מספרים שרק המפגש עמו שווה את כל הסיור! בעל החווה יוביל אותנו דרך מטעי פירות וירקות אורגנים אקזוטיים ,מקצתם לא מוכרים ויספר על השימושים בגידולים אלו בבישול ובתעשייה ויתרונותיהם הבריאותיים. החווה עצמה ממוקמת ביער ראשוני יפהפה המושך באופן טבעי מינים רבים של בעלי כנף וחיות אחרות בהמשך נאכל את ארוחת צהרים במקום ונחזה בתהליך המרתק של הכנת ה"גווארו" .משקה חריף המופק מקני סוכר ובעצמנו נכין את משקה ה"דולסה" המקומי המופק גם הוא ממיצי קנה הסוכר. תהליכי הייצור, מהקטיף, הייבוש והטחינה של הזרעים, עד לפיתוח המשקה הקדמוני וכמובן נהנה משוקולד אורגני איכותי. נעבור דרך "עץ האיגואנות" ונראה אותן מסתובבות חופשי במקום .לאחר החזרה למלון, נצא לבילוי ב **אתר המעיינות החמים ה" בלאדי" ושם גם נאכל את ארוחת הערב.לינה באזור הארנל.**

יום 12 | 12.04.2020 - שייט על אגם הארנל - הגשרים התלויים וחוות עטלפים במונטה וורדה

לאחר ארוחת הבוקר, נצא **בשיט על אגם הארנל** היפה לכיוון מונטה וורדה- רכס הררי ומעוטר בצמחייה טרופית, ביערות עננים וביערות גשם. נעבור דרך העיירה סנטה הלנה , העיירה המרכזית באזור שבו חיה גם קהילה מיוחדת של "קוויקרים" אמריקאים שהגיעו לאזור בתחילת שנות ה - 50 והייתה מחלוצי החשיבה האקולוגית -תיירותית שקוסטה ריקה מובילה בה. נכנס לשמורה ונתחיל ב" **טיול צמרות**- "הליכה על הגשרים התלויים המורמים מעל צמרות עצי היער, הרעיון הוא לצפות על היער ועל בעלי החיים שבו לא מגובה הקרקע כרגיל אלה מגובה שהוא מעל הצמרות. נערוך ביקור מעניין בחוות העטלפים בה נמצאים זנים רבים של חיה מעניינת זו,

ארוחת ערב ולינה במונטה וורדה.

יום 13| 13.04.2020 | סיור שוקולד- ספארי תנינים – מנואל אנטוניו

הבוקר, נהנה **מחוויה מתוקה ביער הגשם** - סיור שכולו היסטוריה, תרבות, מסורת וטעם ,עם הסודות העתיקים של ייצור השוקולד. נלמד על התהליך, החל מגילוי השוקולד באמריקה הטרופית ועד לעיבודו למוצר שאנו מכירים היום. עץ הקקאו נחשב לקדוש בתרבויות העתיקות וכמתנה מהאלים,והוא שימש כמשקה בטקסים דתיים ובזרעיו כמטבע יקר ערך. במהלך הסיור, נלמד על כל התהליך של יצור השוקולד. לאחר מכן נצא בנסיעה למנואל אנטוניו שעל החוף, ניפרד מהאזור ההררי וניסע דרומה לאורך מפרץ נקויה לאורך חופיו של האוקיינוס השקט ובינות לצמחייה עבותה אל שמורת מנואל אנטוניו שייחודה הופך אותה לאחד משיאי הטיול. יער יפהפה ירוק הפרוש על חוף ים לבן וברקע אוקיינוס כחול כל זה מהווה תפאורה מושלמת לשפע מיני בעלי החייבדרכנו נעצור בנהר הטרקולס **ל"ספארי תנינים"** בו נשוט בנהר ונצפה בתנינים החיים בו ובאנשי הצוות המאכילים אותם **ארוחת ערב ולינה במנואל אנטוניו.**

יום 14| 14.04.2020 פארק מנואל אנטוניו – שייט לאיי "דמאס (Damas) "

לאחר ארוחת הבוקר, הבוקר נצא לסיור בשמורה המשתרעת לאורך החוף. נראה את יער הגשם הגולש עד קו המים ונפגוש באיגואנות ובקופי קפוצ'ין שיציצו בנו ממרחק לא גדול. בין מיני הצמחייה נוכל למצוא גם סוגי סחלבים לצד מיני הצמחים "המסורתיים" דקלי קוקוס, שרכים ואפיפיטים וכמובן נוכל לשכשך גם במי האוקיינוס הצלולים.. אחר הצהרים, נצא **לשייט מרתק באיי דמאס** הכולל צפייה במושבת הקופים והאכלתם בליווי של מדריך יוצא דופן המכונה "האבא של הקופים". מאצ'ה "מדבר" את שפת הקופים,קורא להם בשמותיהם ומאפשר לכם מפגש אינטימי ומיוחד איתם . **ארוחת ערב ולינה במנואל אנטוניו.**

יום 15+16 | 15.04.2020 - 16.04.2020| עיירת האומנים סארצ'י - סאן חוסה - טורונטו - ת"א

לאחר ארוחת הבוקר ניפרד מהחוף ונצא חזרה אל סאן חוסה. בדרך נעצור לביקור בעיירה היפה סראצ'י המפורסמת בגלל כרכרת הקפה הגדולה בעולם המעוטרת באיורים בעבודת יד, היא פריט האומנות המפורסם ביותר בקוסטה ריקה אשר נכנסה לספר השיאים של גינס, נבקר בנגריה מקומית מיוחדת הפועלת לפי שיטות קדומות ונמשיך לשדה התעופה בסן חוזה ממנו נצא בטיסה חזרה אל ישראל דרך טורונטו בה נערוך סיור עיר קצר בהפסקת הביניים בין הטיסות . נחיתה בת"א בשעות הבוקר של היום ה-16. מלאי חוויות, תמונות ומזכרות...

יתכנו שינויים בסדר הימים ובביקורים בהתאם לשיקולי המדריך, לו"ז המארחים ומזג אויר. ט.ל.ח.

מחירים ותנאים כללים:

מחירים יתפרסמו בקרוב.....

100$ הנחת נוסע מתמיד

מחיר לאדם בחדר זוגי	
תוספת יחיד	**$740**

6 תשלומים ללא ריבית / העברה / תשלומים בקרדיט

המחיר כולל :	המחיר אינו כולל :
כניסה והדרכה לכל האתרים המצוינים במסלול	הוצאות אישיות
לינות בבתי מלון ברמת 4 כוכבים או הטוב בנמצא (לדוגמא בטרינידד שבקובה)	ביטוח רפואי(יש לעשות הרחבה לביטוח אתגרי)
פנסיון מלא (מלבד בימי טיסות).	דמי יציאה מקוסטה ריקה בסך כ- 28 דולר לאדם
מדריך ישראלי מנוסה ומקצועי יואל עטרי	קנופי(אומגה למעוניינים-55 דולר לאדם)
טיסות בינלאומיות ועוד טיסה (מהוואנה לסאן חוסה בחברת תעופה מקומית (דרך פנמה סיטי).	
אוזניות שמע לכל נוסע .	
מדריכים מקומיים דוברי אנגלית לאורך המסלול	טיפ למדריך הישראלי מקובל 5$ ליום
מתן מענה במשרד 24/7	
טיפים לנותני השירות המקומיים (סבלים, מלצרים,נהגים ,מדריכים מקומיים)	
מפגש קבוצה במלון מטרופולין בת״א טרם היציאה מהארץ.	
שירות עד הבית עם שליחים.	

בתי מלון יתפרסמו בקרוב

יתרונות

*אוזניות שמע ומפה לכל נוסע.
*מפגש קבוצה בת"א כשבוע לפני הטיול.
*הויזה לקובה כלולה במחיר (בחברות אחרות נדרשת תוספת של כ-60-80 דולר לאדם)
*קבוצות קטנות -מינימום 15משתתפים.
*טיסות ישירות לטורונטו ומשם המשך להוואנה בחברת איר קנדה.
*מתאים למורים מרצים וסטודנטים

ביקורים ופעילויות ייחודיות בקובה :

*ביקור בקהילה האקולוגית השוכנת בתוך שמורת הטבע לאס טראסס.
*בהוואנה-ארוחות בפארדרים מיוחדים (מסעדות פרטיות ולא ממשלתית)
*סיור בהוואנה במכוניות עתיקות.
*שיעור סלסה עם מדריכים מקצועיים.
*יציאה למופע מוסיקה במועדון מקומי.
*ביקור בשמורת הטבע אל ניצ'ו באזור סינפאגוס.
*ביקור במוזיאון בית המרקחת באזור וארדרו ותצפית של עמק היומורי.

בקוסטה ריקה :

*קנופי (גלישה חוויתית באומגה בין הצמרות)
*שייט על אגם הארנל למונטה וורדה(במקום נסיעה בכביש העוקף כ 4-5 שעות.)
*סיור חקלאי בחווה מקומית אורגנית.
*סיור שוקולד מרתק בארנל.
*הגשרים התלויים במונטה וורדה.
*ביקור מלא בהר הגעש פואס ומפלי לה פאז כולל ארוחת צהרים.
*שייט למושבת הקופים באיי " דמאס"
*ספארי תנינים -שייט חוויתי בנהר הטרקולס(ולא רק תצפית מהגשר).

טיסות סדירות אייר קנדה

Flight — Agency Booking Reference: MI5OV8

Air Canada AC 85 — Status: OK — Class: Y (Economy) — No.Stops:0

Depart:	Wed. 01 Apr. 2020	Ben Gurion APT, Tel Aviv, Israel(TLV)	11:45	Term. 3
Arrive:	Wed. 01 Apr. 2020	Lester B Pearson Intl, Toronto, ON, Canada(YYZ)	16:25	Term. 1

Carrier Conf. RKSGIE — Aircraft: 789 — Duration: 11h 40m — Distance: 5788 miles
Meal: standard — Seat: n/a — Frequent Flyer: n/a
Baggage Policy

Flight — Agency Booking Reference: MI5OV8

Air Canada AC 1876 * — Status: OK — Class: Q (Economy) — No.Stops:0

Depart:	Wed. 01 Apr. 2020	Lester B Pearson Intl, Toronto, ON, Canada(YYZ)	20:15	Term. 1
Arrive:	Wed. 01 Apr. 2020	Havana, Havana, Cuba(HAV)	23:50	Term. 3

Carrier Conf. RKSGIE — Aircraft: AIRBUS A319 — Duration: 03h 35m — Distance: 1422 miles
Meal: Food For Purchase — Seat: n/a — Frequent Flyer: n/a
Baggage Policy
* OPERATED BY AIR CANADA ROUGE

Flight — Agency Booking Reference: MI5OV8

Air Canada AC 1807 * — Status: OK — Class: D (Business) — No.Stops:0

Depart:	Wed. 15 Apr. 2020	Juan Santamaria Intl, San Jose, Costa Rica(SJO)	23:20	Term. M
Arrive:	Thu. 16 Apr. 2020	Lester B Pearson Intl, Toronto, ON, Canada(YYZ)	06:30	Term. 1

Carrier Conf. RKSGIE — Aircraft: BOEING 767 — Duration: 05h 10m — Distance: 2330 miles
Meal: standard — Seat: n/a — Frequent Flyer: n/a
Baggage Policy
* OPERATED BY AIR CANADA ROUGE

Flight — Agency Booking Reference: MI5OV8

Air Canada AC 84 — Status: OK — Class: M (Economy) — No.Stops:0

Depart:	Thu. 16 Apr. 2020	Lester B Pearson Intl, Toronto, ON, Canada(YYZ)	16:30	Term. 1
Arrive:	Fri. 17 Apr. 2020	Ben Gurion APT, Tel Aviv, Israel(TLV)	10:00	Term. 3

Carrier Conf. RKSGIE — Aircraft: 789 — Duration: 10h 30m — Distance: 5788 miles
Meal: standard — Seat: n/a — Frequent Flyer: n/a
Baggage Policy

מיכל בדש דגני אדריכלות • עיצוב • טיולי איכות
המייסדים 8 ק.אונו 5552108 | 052-2513951 | 03-5341212 | michal@badash.co.il

<u>מסמך החתמת לקוח לאישור כרטיס אשראי</u> קובה קוסטה ריקה פנמה 2020 **קבוצת מיכל בדש**
טפסי הרשמה חתומים לשלוח למיכל במייל או בפקס או בווטסאפ -**לצרף צילום דרכון**
ההתקשרות והתשלום לחברת מסעות-מקבוצת אמסלם טורס שמבצעת ואחראית על הנסיעה
תאריך _____

<u>עסקה רגילה</u>.
אני הח"מ , מר/גב'_____ ת.ז_____

אפשר להעביר פרטי תשלום טלפונית - 03-5341212
מאשר חיוב חשבוני בבנק באמצעות כרטיס אשראי מסוג_____

מספרו_____ 3 ספרות בגב הכרטיס_____

תוקף_____ ומאשר בזאת את תוקפה של העסקה שנעשתה באמצעות טלפון.

ואשר שולם עבורם סך של_____ דולר לאדם ,סה"כ העסקה _____דולר
תוספת לחדר סינגל_____ דולר
פרטי העסקה : עד 6 תשלומים ללא ריבית / העברה בנקאית / קרדיט
פרטי הטיסות הבינלאומיות: כמפורט בתכנית **פרטי המלונות:** כמפורט בתכנית

למעוניינים להגיש כהוצאה מוכרת: חשבונית על שם:_____

פרטי הנוסע כפי שמופיעים בדרכון :

נוסע 1 -	**נוסע 2 -**
שם משפחה (באנגלית)_____	שם משפחה (באנגלית)_____
שם פרטי (באנגלית)_____	שם פרטי (באנגלית)_____
שם פרטי ומשפחה (בעברית) _____	שם פרטי ומשפחה (בעברית) _____
מקצוע/עיסוק_____	מקצוע/עיסוק_____
כתובת_____	כתובת_____
אימייל_____	אימייל_____
טלפון בבית _____	טלפון בבית _____
סלולרי_____	סלולרי _____
אוכל בטיסה : כשר__ צמחוני__ רגיל __	כשר__ צמחוני__ רגיל __
תוספת: פרמיום/ ביזנס	פרמיום / ביזנס

*ידוע לי שיתכנו שינויים בתכנית, מדריכים, ספקים מלונות, בשעות הטיסה ופרטיה מסיבות התלויות בזמינות ובעיות אישיות- אנו מתחייבים לעדכן ולהביא שווי ערך.
*תוקף הדרכונים לפחות חצי שנה מיום היציאה מהארץ עם דפים ריקים לחותמות. במידה ומחליפים או מחדשים דרכון חובה לעדכן ולשלוח מידית דרכון חדש.
* ידוע לי שבאחריותי לבדוק את הצורך לחיסונים ליעד אליו נרשמתי ואזהרות מסע.
* ביטוח ביטול נסיעה - בהרשמה ניתן לרכוש ביטוח ביטול נסיעה עד 12 שעות לפני הטיסה (מכל סיבה).
*מיד עם ההרשמה מומלץ לעשות ביטוח נסיעות שנתי או ביטוח לנסיעה (החל מ-6 חודשים לפני הנסיעה) פרטים אצלנו שירות מידי במקרה חרום 24/7.
*** קיבלתי במייל את תכנית הנסיעה ואת פרטי הטיסות, הם ברורים לי ואני מצהיר כי קראתי והבנתי את האמור בטופס ההרשמה ובלינק לתנאים דמי ביטול ואחריות של חברת הנסיעות:**
http://www.massaot.co.il/%D7%AA%D7%A0%D7%90%D7%99%D7%9D_%D7%95%D7%94%D7%92%D7%91%D7%9C%D7%AA_%D7%90%D7%97%D7%A8%D7%99%D7%95%D7%AA/.

חתימת הלקוח _____